

PIANTA ESISTENTE 1:50

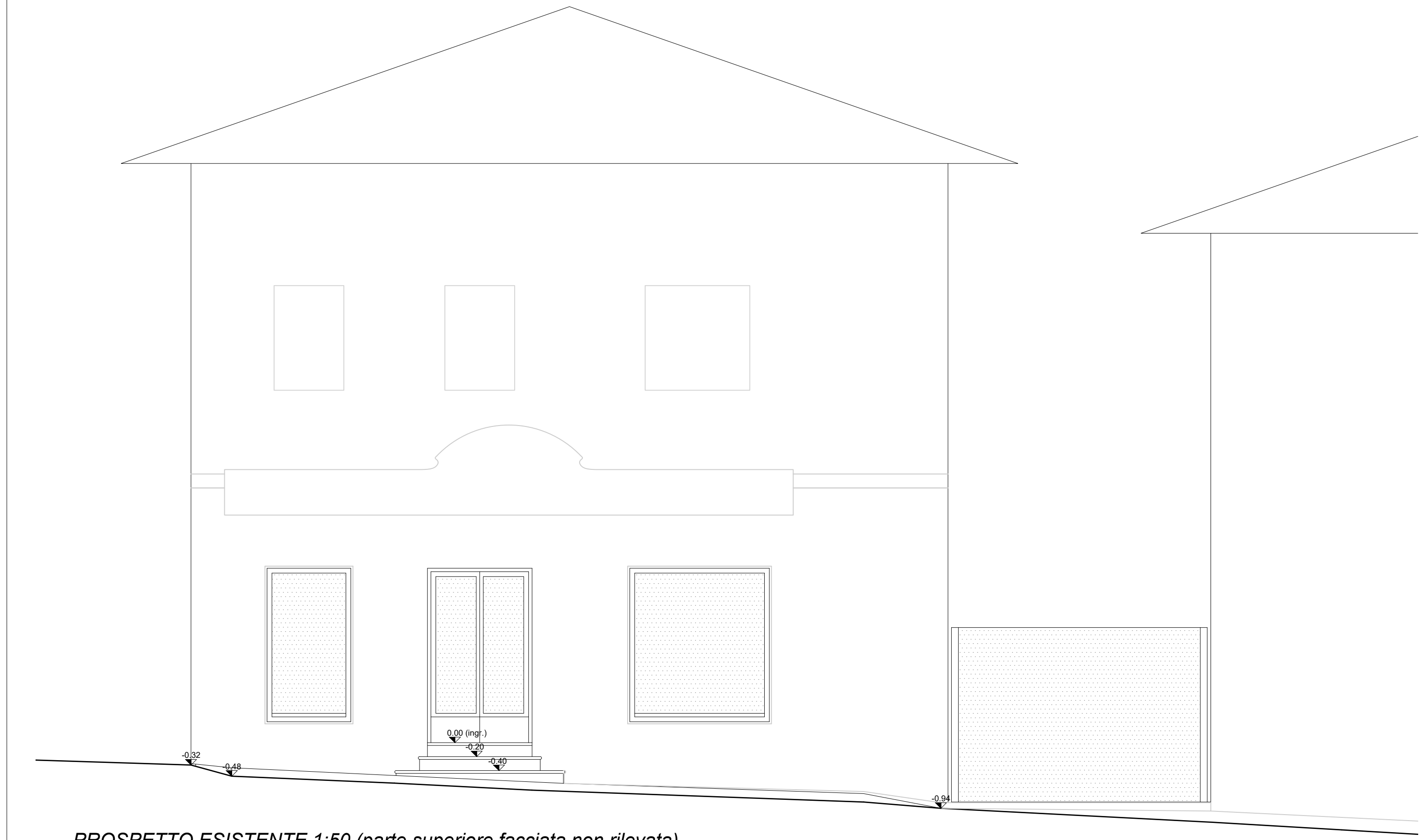

PROSPETTO ESISTENTE 1:50 (parte superiore facciata non rilevata)

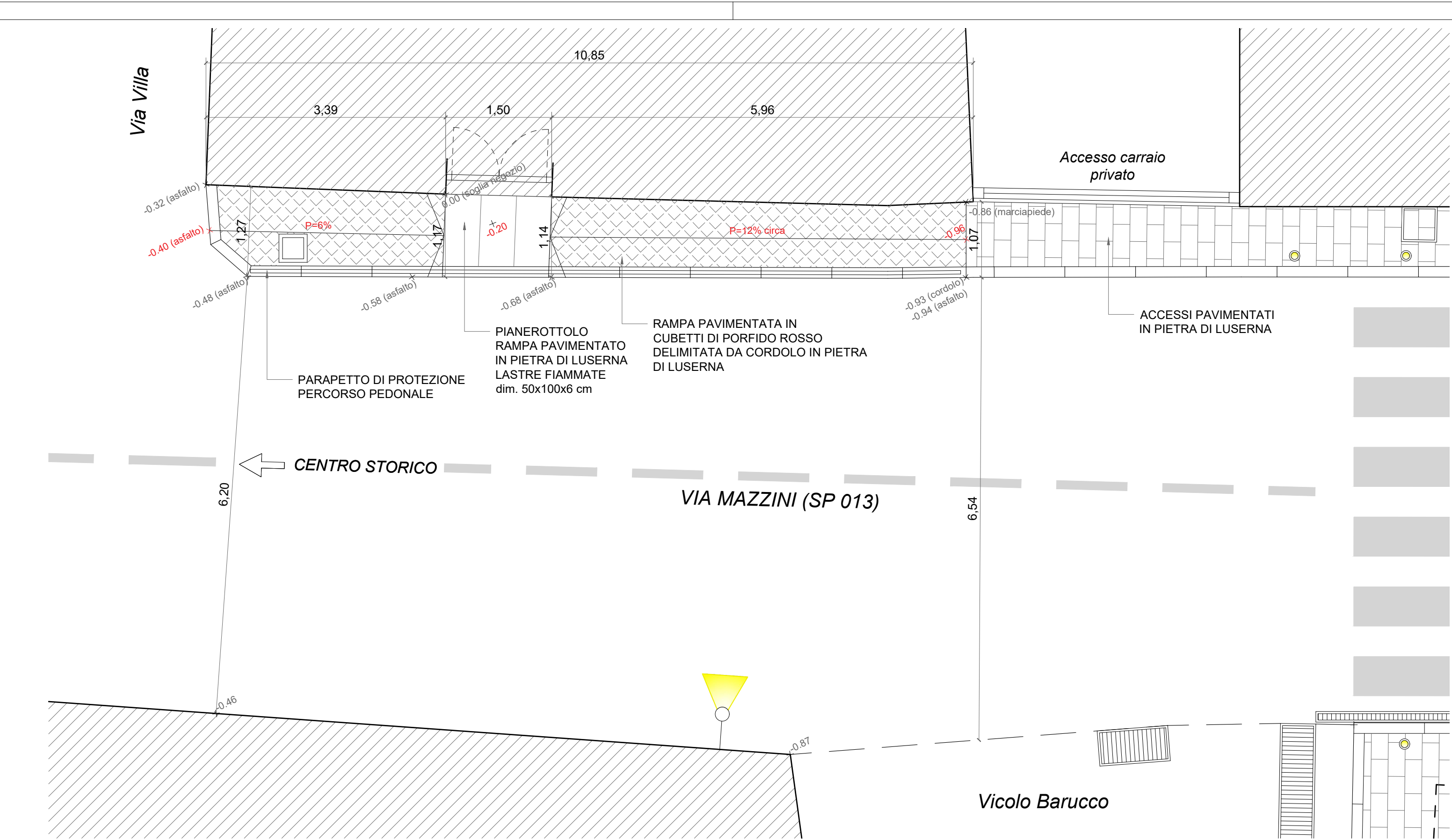

PIANTA PROGETTO 1:50

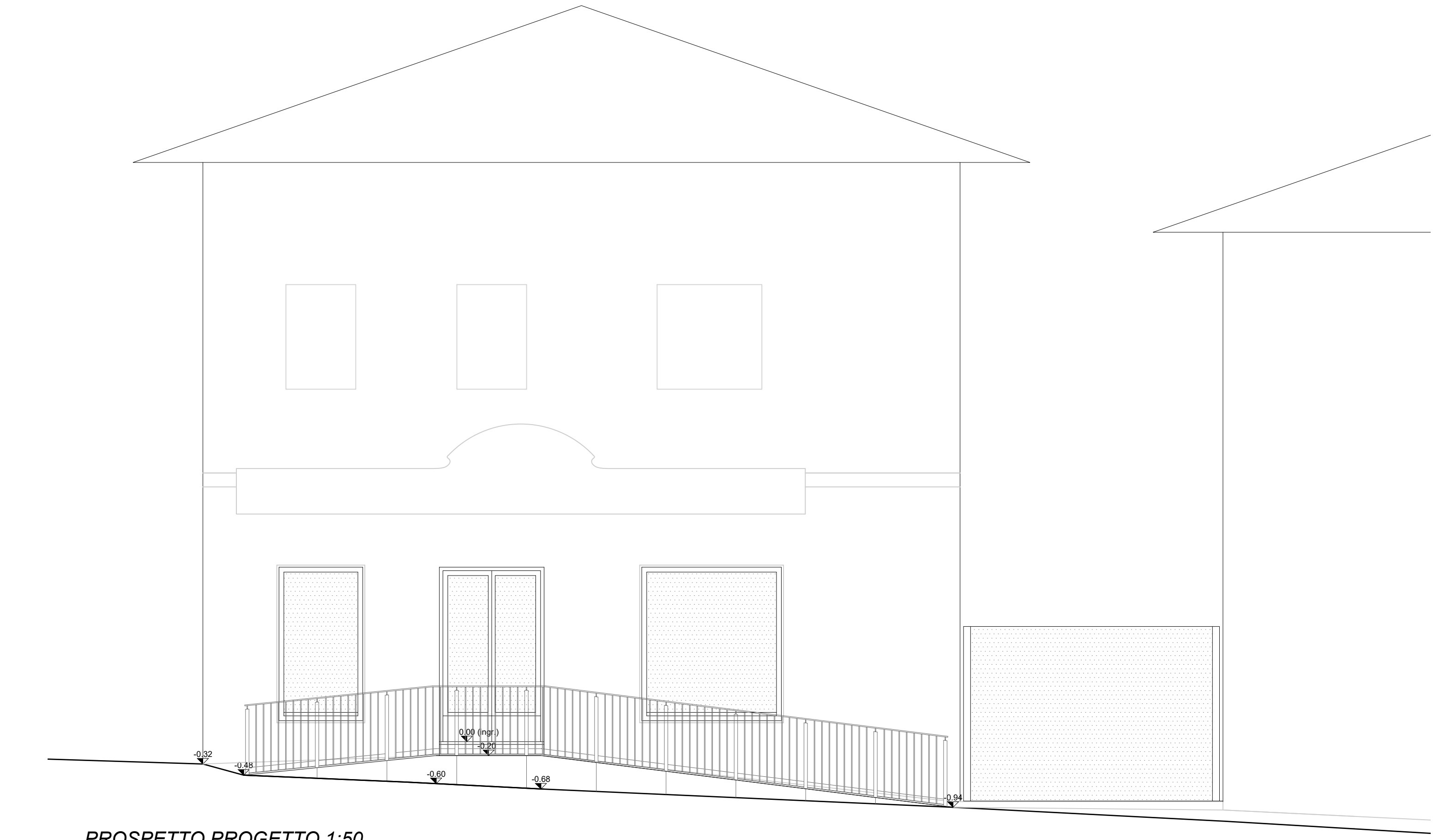

PROSPETTO PROGETTO 1:50

REGIONE PIEMONTE - Città metropolitana di Torino
COMUNE DI VALPERGA C.SE

OGGETTO:
LAVORI DI EFFICIENTAMENTO ENERGETICO
E SUPERAMENTO BARRIERE ARCHITETTONICHE

PROGETTO DEFINITIVO - ESECUTIVO

ELABORATO:
ADEGUAMENTO RAMPA MARCIAPIEDE VIA MAZZINI
PIANTE E PROSPETTI RILIEVO E PROGETTO

TAVOLA
AR.02
SCALA 1:50

COMMITTENZA
COMUNE DI VALPERGA
Via G. Matteotti n. 19
10087 VALPERGA C. SE (TO)

PROGETTISTA
Arch. Grazia PESCIOTTO
Strada Liveri n. 2
10087 VALPERGA C. SE (TO)

REV.	DATA	DESCRIZIONE	REDATTO	CONTROLLATO	APPROVATO
0	20 Luglio 2020	PROGETTO DEFINITIVO - ESECUTIVO	GP	GP	

ARCHITETTO GRAZIA PESCIOTTO
Residenza: Strada Viabellia 18/B - Studio: Strada Liveri n.2 - 10087 Valperga (TO)
tel. 3473216241 - e-mail: pesciottograzia@gmail.com -
pec mail: g.pesciotto@architettiltorinopec.it - OAT n. 6453

TUTTI I DIRITTI SONO RISERVATI A NORMA DI LEGGE. Sono vietati la riproduzione e l'antropizzazione di parte senza la permesso di un'autorizzazione scritta.